



Prefeitura Municipal de Jacupiranga

"A MINA DO VALE"
ESTADO DE SÃO PAULO



- DECRETO No. 587, DE 19 DE JUNHO DE 1.997. -

DECLARA DE UTILIDADE PUBLICA AREA DE
TERRAS PARA FINS DE INTERLIGACAO DE VIAS
PUBLICAS.

JOSUEL VOLPINI, Prefeito Municipal de Jacupiranga, Estado de São Paulo, no uso de suas atribuições legais, e nos termos da Lei Orgânica do Município, combinado com os artigos 50., letra "i" do Decreto Lei Federal No. 3.365, de 21/06/41, alterado pela Lei No. 8.786, de 21/05/56.

D E C R E T A

ARTIGO 1o. - Fica declarado de utilidade pública para fins de desapropriação por via amigável ou judicial, uma área de terras abaixo descrita, situada neste Município de Jacupiranga, medindo 4.140,64 (quatro mil, cento e quarenta metros e sessenta e quatro decímetros quadrados), que consta pertencer a José Miguel Abu-Yaghi Filho e destinado a interligação das Ruas Calcáreo, Niquel, Titânio e Apatita, integrantes do Loteamento Cidade Nova, possuindo a seguinte descrição: Localização: Bairro Chácara das Rosas; Confrontações - ao Norte confronta-se com área remanescente de José Miguel Abu-Yaghi Filho, medindo 295,76 (duzentos e noventa e cinco metros e setenta e seis centímetros); ao Sul, confronta-se com o loteamento Cidade Nova, medindo 295,76 (duzentos e noventa e cinco metros e setenta e seis centímetros); a Leste, confronta-se com área remanescente de José Miguel Abu-Yaghi Filho, medindo 14,00 (quatorze metros). O Perímetro descrito engloba a área de 4.140,64 m².

ARTIGO 2o. - Fica o expropriante autorizado a invocar o caráter de urgência no processo judicial, para os fins do disposto no artigo 15, do Decreto Lei Federal No. 3.365, de 21/05/56.



Prefeitura Municipal de Jacupiranga

"A MINA DO VALE"
ESTADO DE SÃO PAULO

HS 39

Fls. 02

ARTIGO 3o. - As despesas decorrentes com a execução do referido Decreto correrão por conta de verbas próprias do orçamento vigente, suplementadas se necessário.

ARTIGO 4o. - Este Decreto entrará em vigor na data de sua publicação, revogadas as disposições em contrário.

Prefeitura Municipal de Jacupiranga, aos 19 de junho de 1.997.

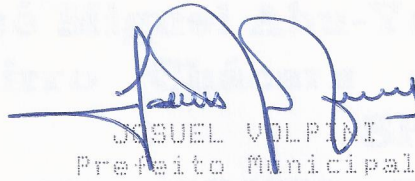
JOSUEL VOLPINI
Prefeito Municipal

Registrado e Publicado no Setor Administrativo da Prefeitura Municipal de Jacupiranga, aos 19 de junho de 1.997.

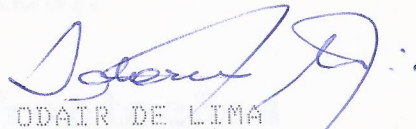
ODAIR DE LIMA

Diretor do Departamento de Adm./Finanças

Norte: Confronta-se com área remanescente de José Miguel Abu-Yaghi Filho, medindo 295,75 metros.

Sul: Confronta-se com o loteamento Cidade Nova medindo 295,75 metros.

Leste: Confronta-se com área remanescente de José Miguel Abu-Yaghi Filho medindo 14,00 metros.

Oeste: Confronta-se com área de João Pereira Martins, medindo 14,00 metros.

Jacupiranga, 19 de junho de 1.997.



Prefeitura Municipal de Jacupiranga

"A MINA DO VALE"
ESTADO DE SÃO PAULO

RS 29

MEMORIAL DESCRITIVO

Proprietário: José Miguel Abu-Yaghi Filho

**Localização: Bairro Chácara das Rosas -
Jacupiranga - SP.**

**Área: 4.140,64 m² (quatro mil, cento e
quarenta metros e sessenta e quatro
decímetros quadrados).**

Confrontações

**Norte: Confronta-se com área remanescente
de José Miguel Abu-Yaghi Filho, medindo
295,76 metros.**

**Sul : Confronta-se com o loteamento Cidade
Nova medindo 295,76 metros**

**Leste: Confronta-se com área remanescente
de José Miguel Abu-Yaghi Filho medindo
14,00 metros.**

**Oeste: Confronta-se com área de João
Pereira Martins, medindo 14,00 metros.**

Jacupiranga, 16 de junho de 1.997.

M. Colares
CREA Nº 06084743
- 2011/11

TORREÃO
ANTOS

LEVANTAMENTO

TOPOGRÁFICO

F.ÚNICA

PROPRIEDADE _____

IMC VEL RURAL

PROPRIETÁRIO _____

JOSÉ MIGUEL ABU-YAGHI FILHO

LOCALIZAÇÃO _____

BARRIO CHACARA

DAS ROSAS

MUNICÍPIO _____

JACUPIRANGA - S.P.

MARCA _____

JACUPIRANGA - S.P.

ESCALA _____

1:1000

maio/88

ÁREA

POLIGONAL _____

449.800

m²

EXTRA-POLIGONAL _____

15.004

m²

TOTAL _____

464.823

m² ou

13.21

Alqueires

PROPRIETÁRIO _____

RESPONSÁVEL TÉCNICO _____

SITUAÇÃO

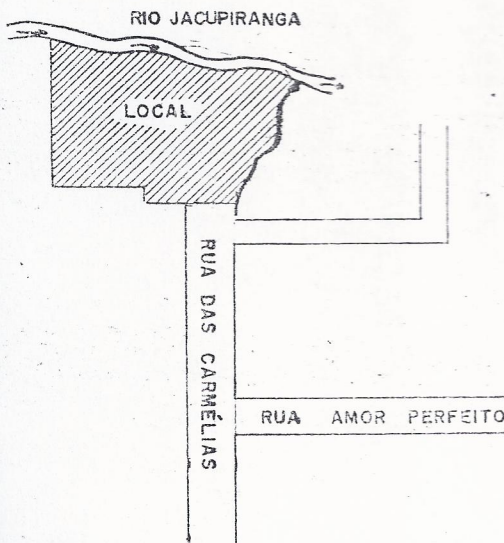

RIOS DE OTILINO SALVADOR

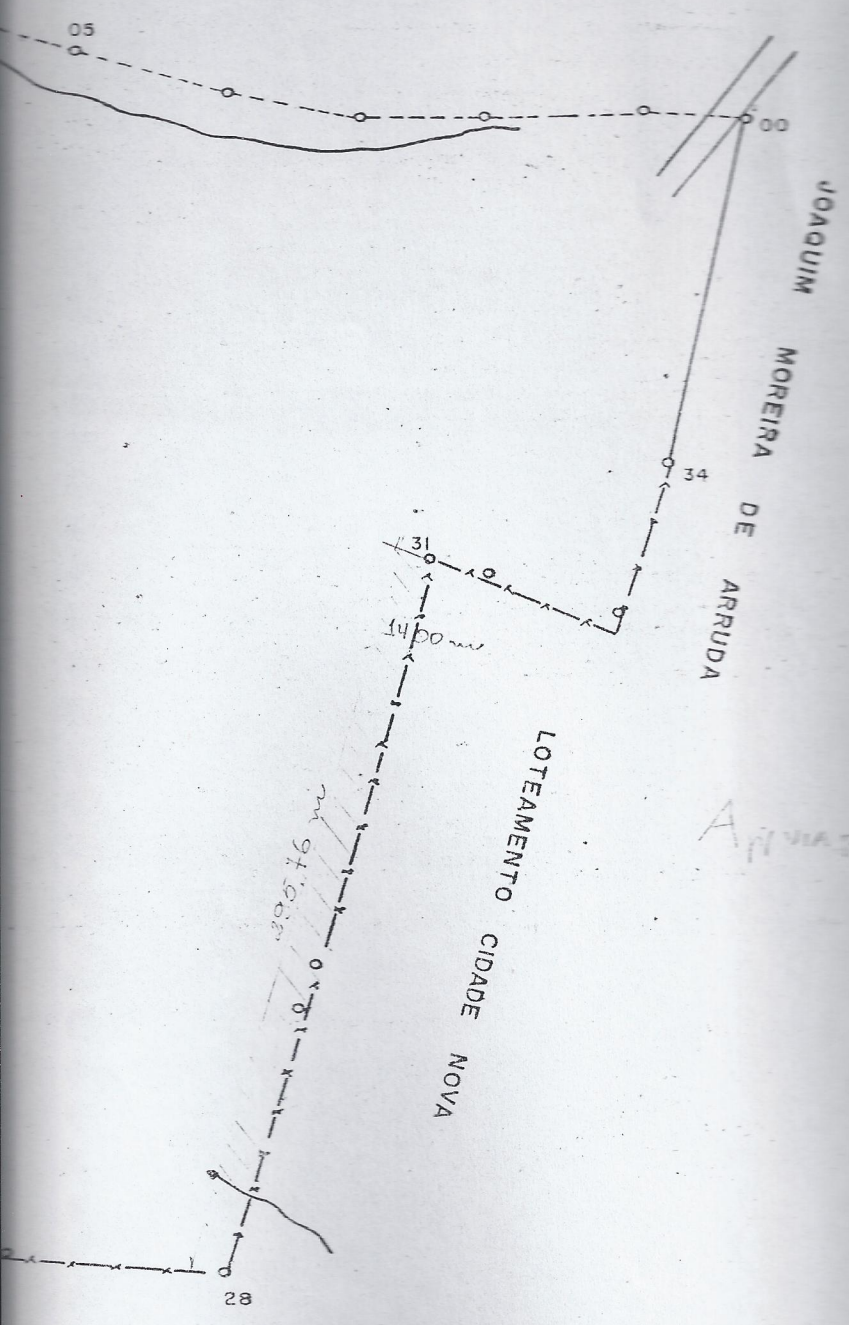

APPROXIMADA = 1400 m x 295,16 m

$$A = 414,0164 \text{ m}^2$$

RIO JACUPIRANGA

HE

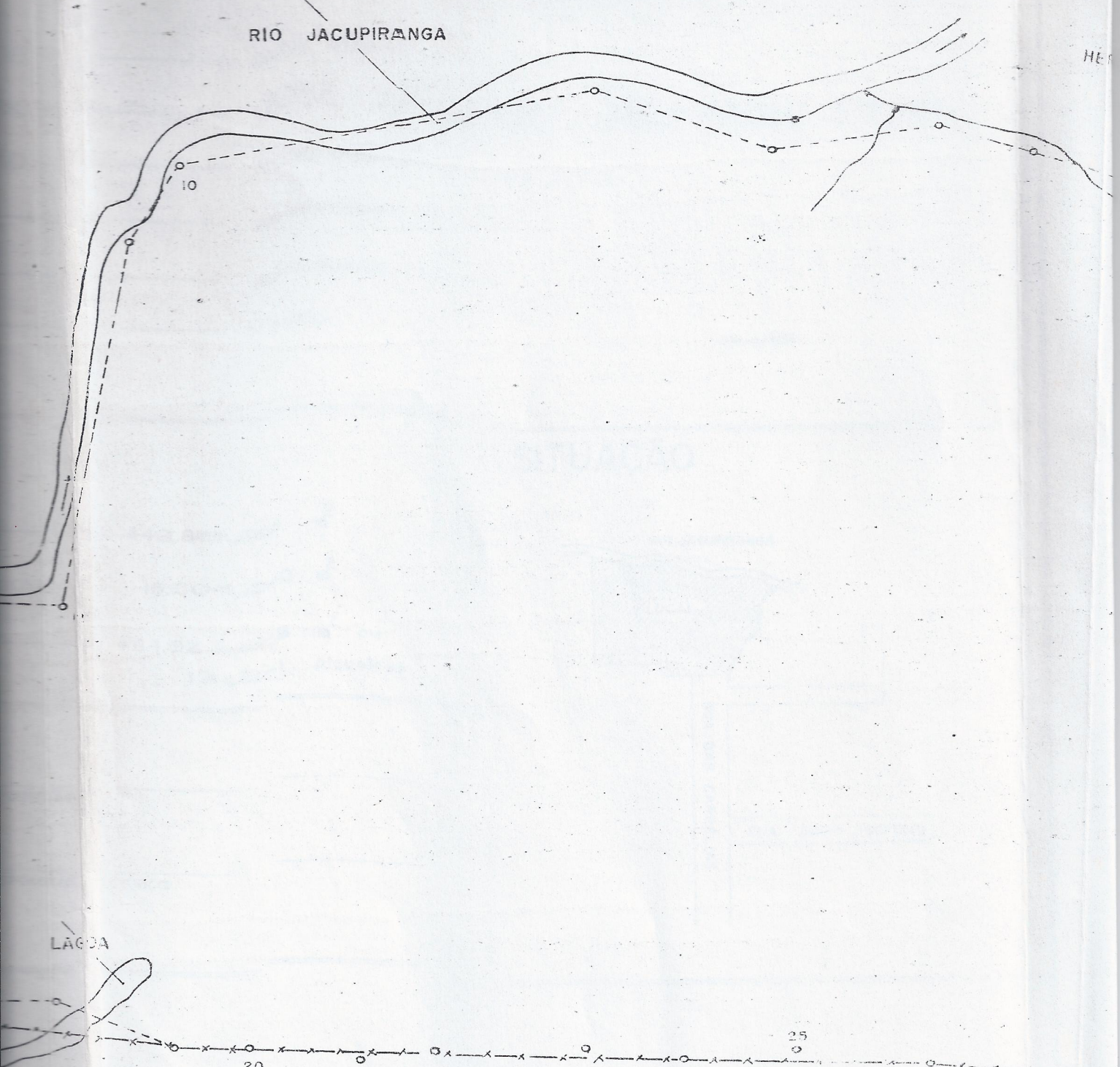

LAGOA

DE

ALMEIDA

JR.

JOAO

PEREIRA

MARTIN

N.M.

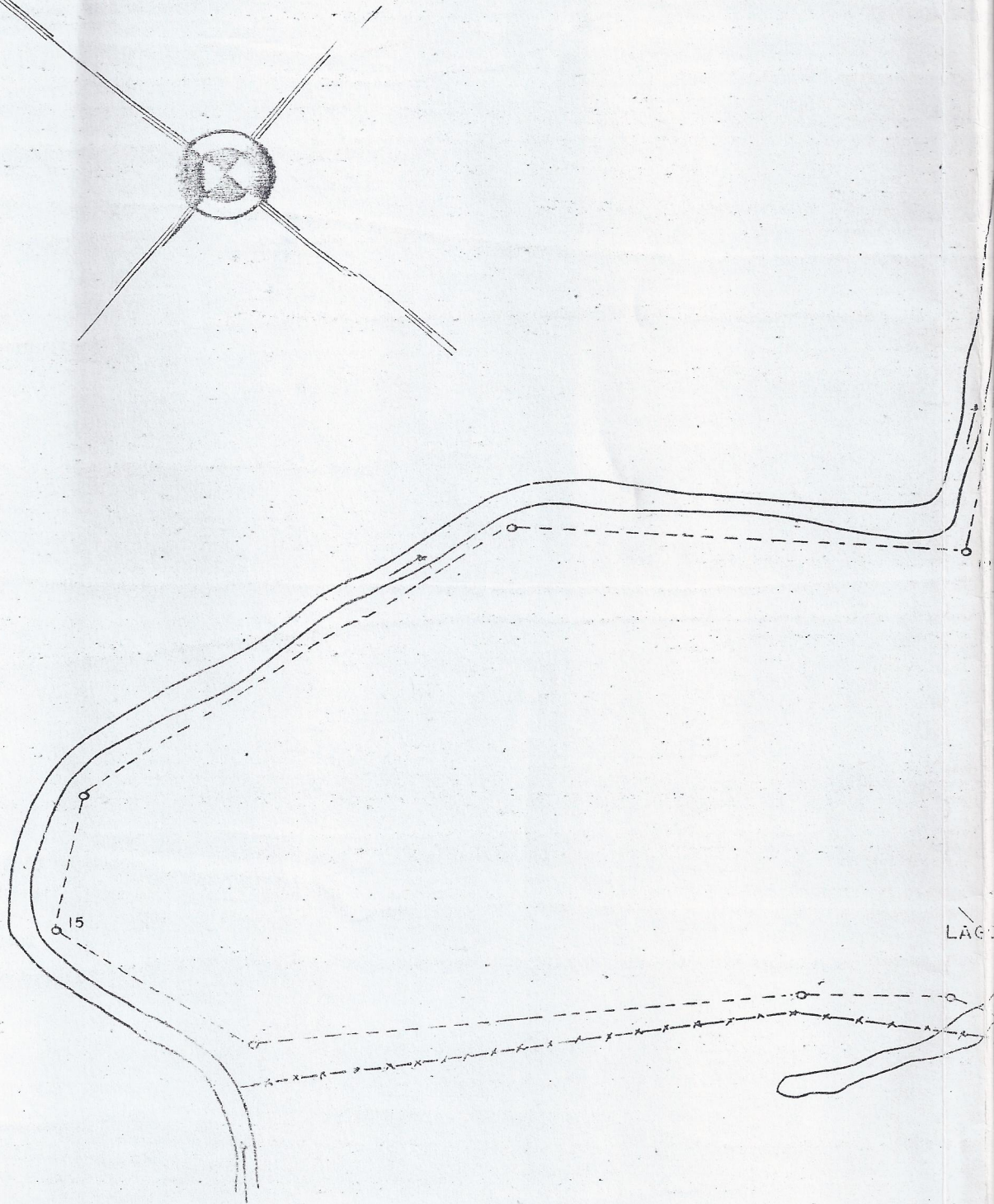

ONOFRE

CONSTANT

DE

LAG