

RUA MIGUEL ARCANJO DE CAMARGO

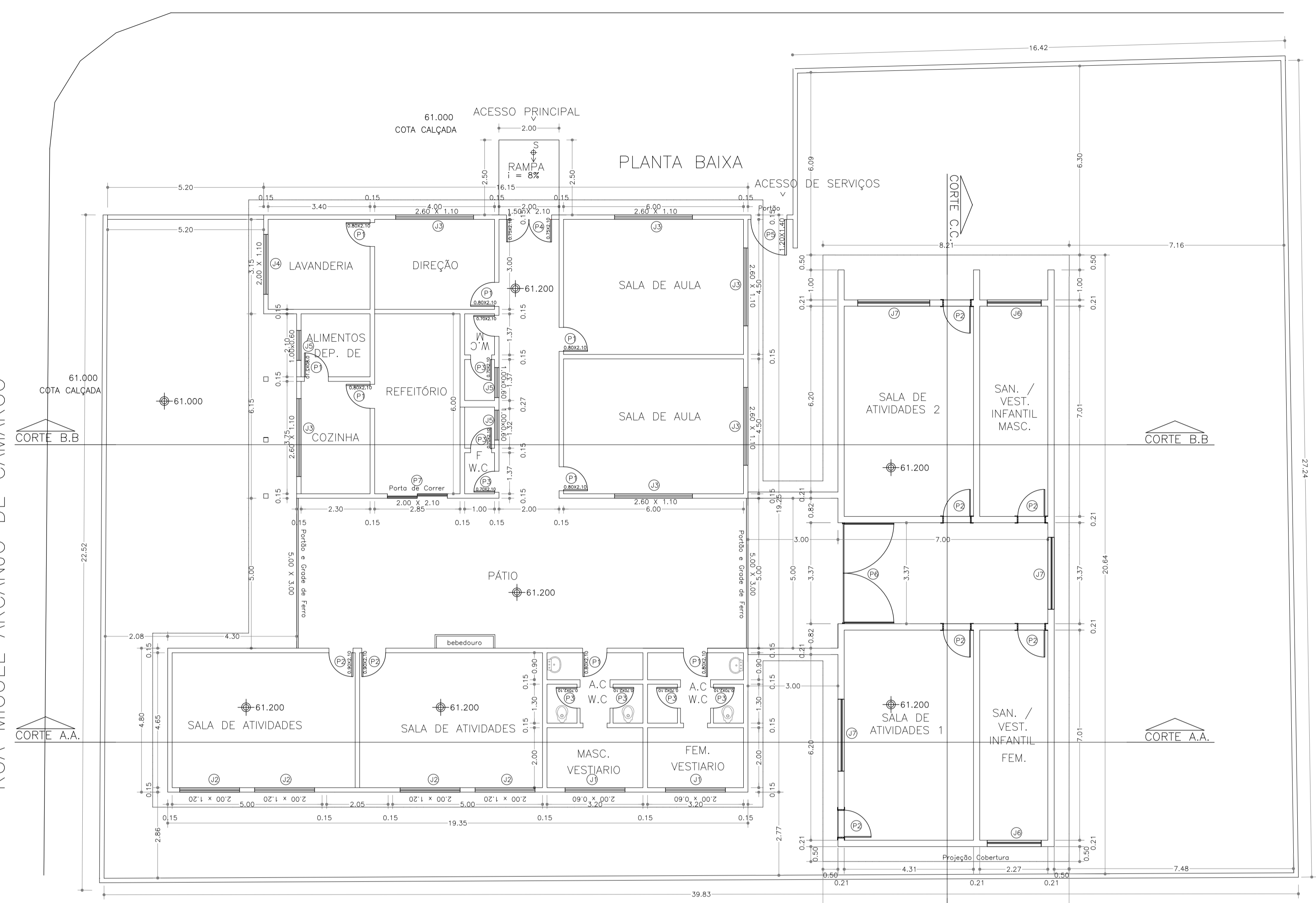

PLANTA BAIXA E IMPLANTAÇÃO
ESCALA 1:100

Area do Terreno: 1.067,80m²
Area Construida: 325,71m²

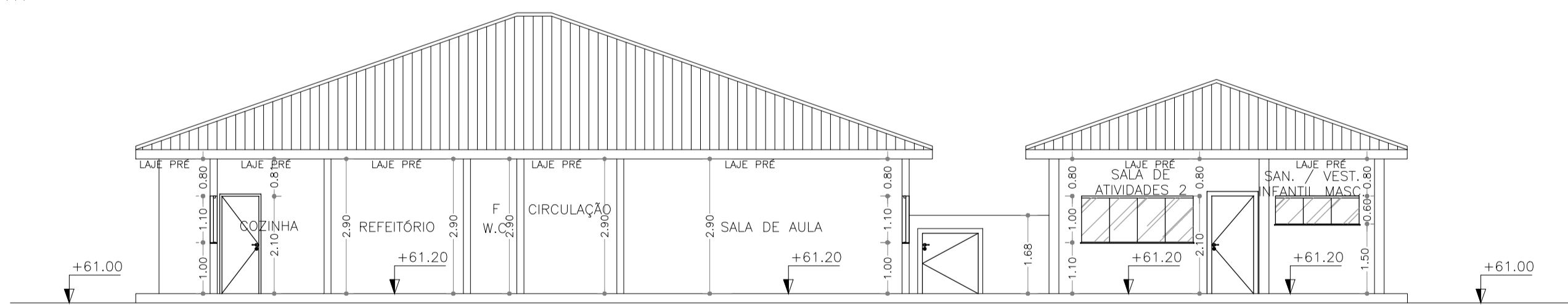

CORTE B.B.
ESCALA 1:100

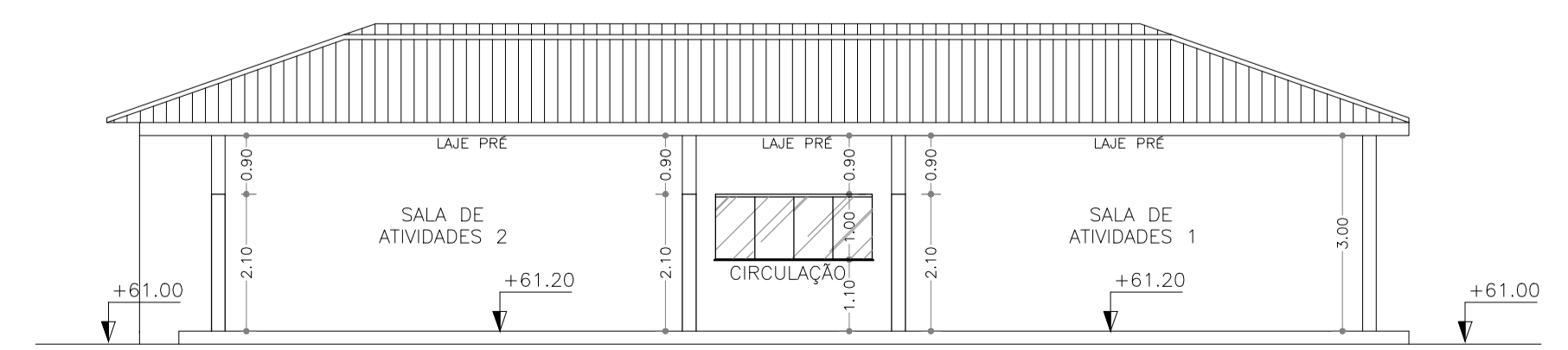

CORTE C.C.
ESCALA 1:100

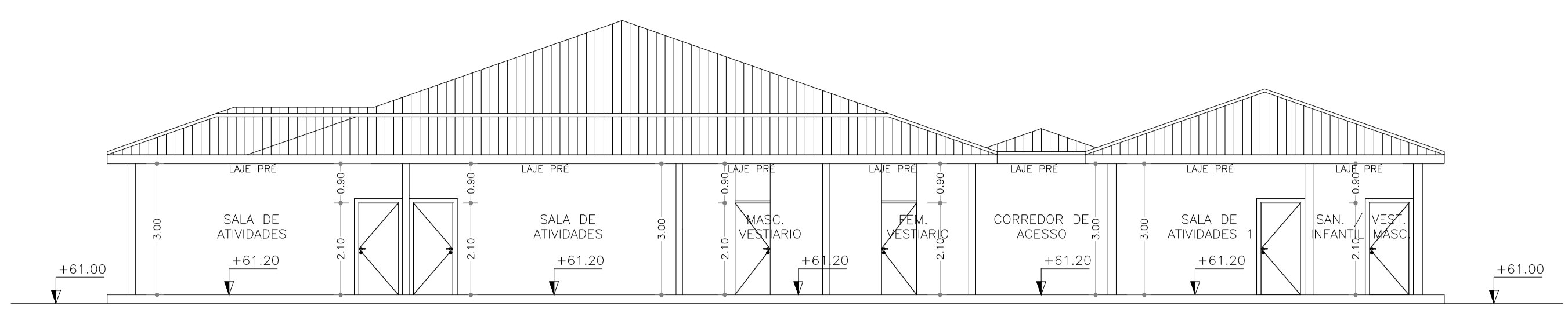

CORTE A.A.
ESCALA 1:100

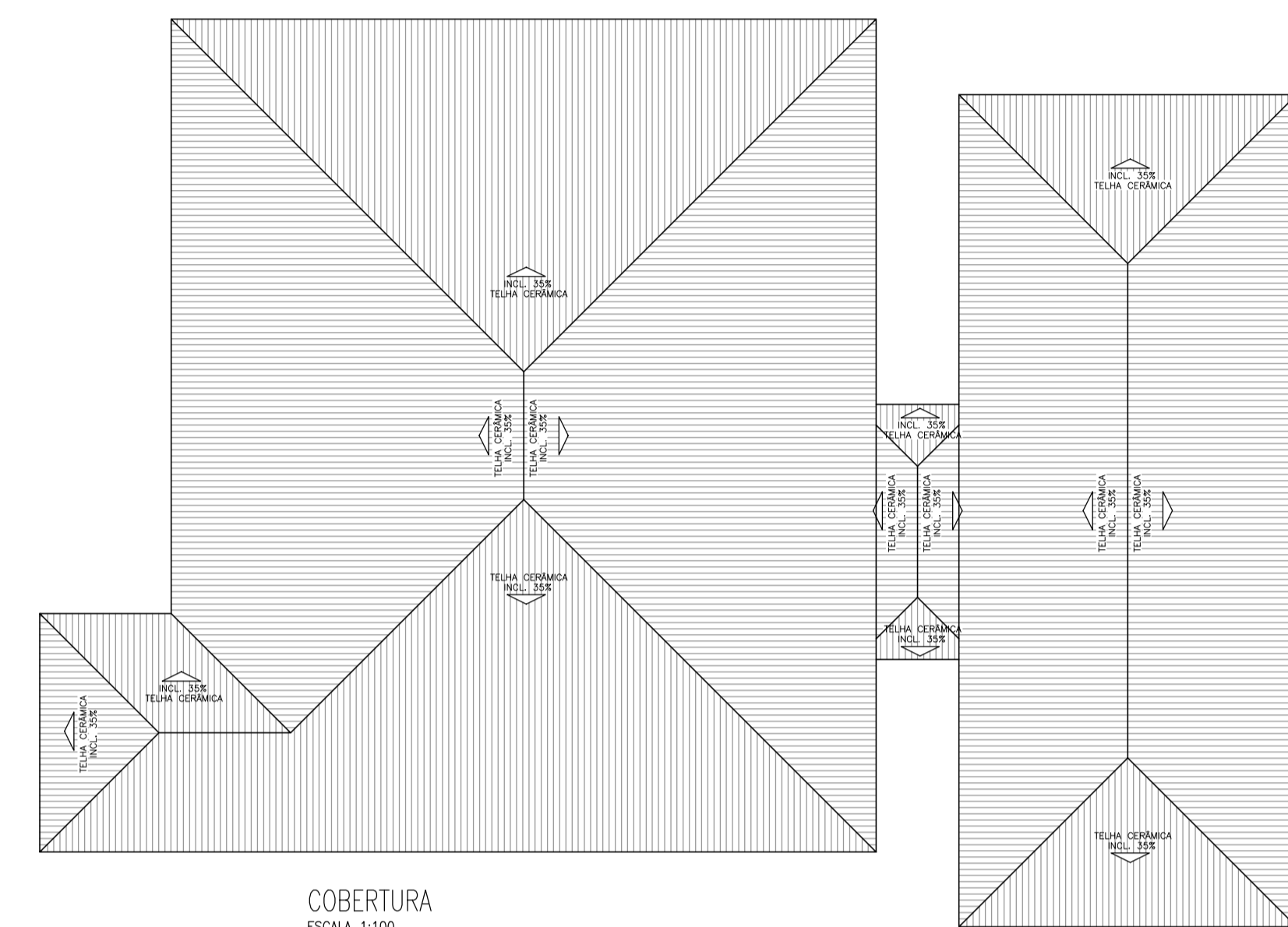

COBERTURA
ESCALA 1:100

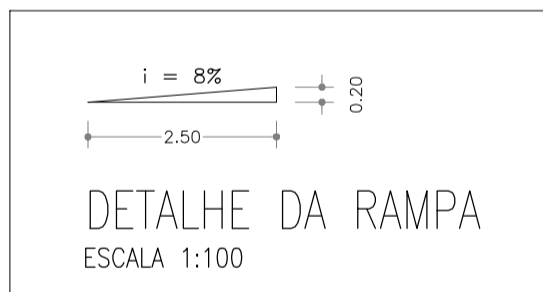

DETALHE DA RAMPA
ESCALA 1:100

QUADRO DE ESQUADRIAS

ITEM	TIPO	LARGURA	ALTURA	PEITORIL	
P 1	PORTA DE MADEIRA	ABRIR	0,80	2,10	
P 2	PORTA DE MADEIRA	ABRIR	0,90	2,10	
P 3	PORTA DE MADEIRA	ABRIR	0,70	2,10	
P 4	PORTA DE VIDRO	ABRIR	1,50	2,10	
P 5	PORTA DE FERRO	ABRIR	1,40	1,20	
P 6	PORTA DE GRADIL	ABRIR	3,00	2,10	
P 7	PORTA DE ALUMINIO	CDRREAR	2,00	2,10	
J 1	JANELA DE ALUMINIO E VIDRO	CDRREAR	2,00	0,60	1,50
J 2	JANELA DE ALUMINIO E VIDRO	CDRREAR	2,00	1,20	0,90
J 3	JANELA DE ALUMINIO E VIDRO	CDRREAR	2,60	1,10	1,00
J 4	JANELA DE ALUMINIO E VIDRO	CDRREAR	2,00	1,10	1,00
J 5	JANELA DE ALUMINIO E VIDRO	CDRREAR	1,00	0,60	1,50
J 6	JANELA DE ALUMINIO E VIDRO	CDRREAR	1,80	0,60	1,50
J 7	JANELA DE ALUMINIO E VIDRO	CDRREAR	2,40	1,00	1,10

Prefeitura Municipal de Jacupiranga - SA
 Endereço: Av. Hilda Mohring de Macedo CEP: 11.940-000
 Fone: (13) 3864-6400

Folha: RV.0

Descrição do serviço:
PROJETO DE AMPLIAÇÃO

Proprietário:
 Prefeitura Municipal

Local: Avenida 23 de Junho
 Lote: 304 - Quadra:70 - Vila Elias

Município: JACUPIRANGA COMARCA: JACUPIRANGA Estado: SÃO PAULO

Data: 20/04/2022 scale: 1:200

Quadro de áreas:
 Área de terreno: 1.067,80m²
 Área edificada: 325,71m²
 Área de ampliação: 134,24m²

Declaro que a aprovação do projeto em reconhecimento por parte da Prefeitura no direito de propriedade do terreno.

Roberto Carlos Garcia
 Prefeito Municipal



Sandra Regina Areco Costa Ferreira
 Engenheira Civil
 Diretora do Dep. de Planejamento Urbano e Fiscalização de Obras



VERIFICAÇÃO DAS ASSINATURAS



Código para verificação: D4B0-00C3-E7D1-AAF5

Este documento foi assinado digitalmente pelos seguintes signatários nas datas indicadas:

- ✓ RITA MARISA CASTRO BECHER RODRIGUES (CPF 836.XXX.XXX-91) em 06/12/2023 17:28:12 (GMT-03:00)
Papel: Assinante
Emitido por: Sub-Autoridade Certificadora 1Doc (Assinatura 1Doc)

Para verificar a validade das assinaturas, acesse a Central de Verificação por meio do link:

<https://jacupiranga.1doc.com.br/verificacao/D4B0-00C3-E7D1-AAF5>