

**01 PLANTA - GALPÃO**  
ESCALA: 1:100

**02 PLANTA - GALPÃO**  
ESCALA: 1:100

**03 PLANTA - GALPÃO**  
ESCALA: 1:100

**04 PLANTA - BAIAS**  
ESCALA: 1:100

**05 PLANTA - BARRACÃO**  
ESCALA: 1:100

LEGENDA		M <sup>2</sup>
<span style="display:inline-block; width:15px; height:15px; background-color:red; border:1px solid black;"></span>	ÁREA A SER DEMOLIDADA	1099,28
<span style="display:inline-block; width:15px; height:15px; background-color:black; border:1px solid black;"></span>	ÁREA QUE IRÁ PERMANECER	397,54

PLANTA DE DEMOLIÇÃO E RETIRADAS		FOLHA 1/5
DESCRIÇÃO:	AMPLIAÇÃO DO CENTRO DE EVENTOS E EXPOSIÇÃO PERMANENTE DE JACUPIRANGA - 1ª ETAPA.	
LOCAL:	RUA CEL. AVELINO DA GUNHA, S/N - CENTRO JACUPIRANGA - SP	
PROPRIETÁRIO (A):	PREFEITURA MUNICIPAL DE JACUPIRANGA CNPJ: 46.582.185/0001-90	
ESCALA:	INDICADAS	
DATA: NOVEMBRO/2023		

Assinado por: J. Passos - BRUNO MARINHO CASTRO BECHER RODRIGUES  
Para verificar o validade das assinaturas, acesse: https://brasil.scribd.com/document/510424818/PLANTA-DE-DEMOLICAO-E-RETIRADAS



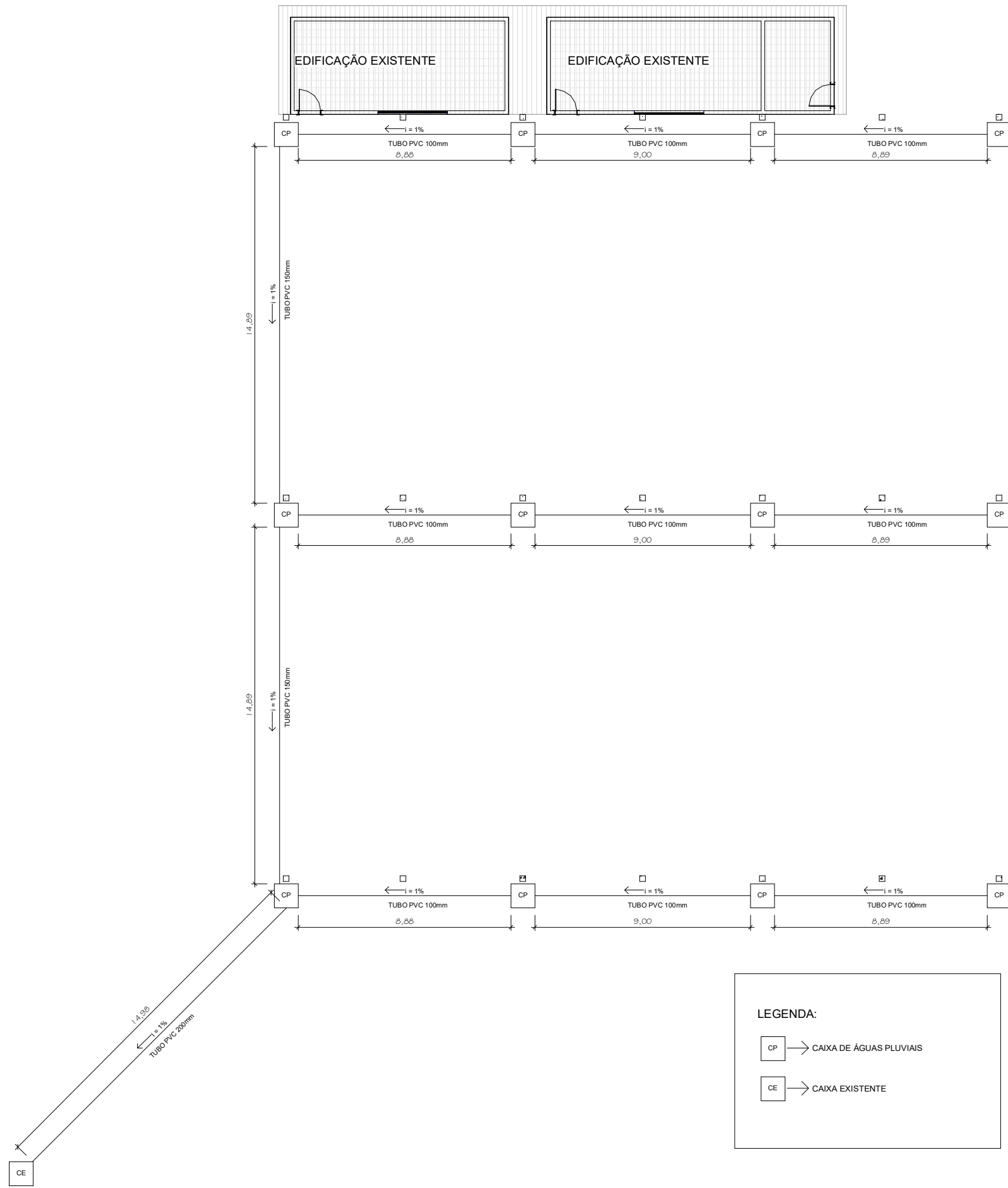

**LEGENDA:**

CP → CAIXA DE ÁGUAS PLUVIAIS

CE → CAIXA EXISTENTE

1 DRENAGEM DE ÁGUAS PLUVIAIS  
1 : 100

INSTALAÇÕES HIDRAULICAS	
DESCRIÇÃO :	AMPLIAÇÃO DO CENTRO DE EVENTOS E EXPOSIÇÃO PERMANENTE DE JACUPIRANGA - 1ª ETAPA
LOCAL :	RUA CEL. AVELINO DA CUNHA, S/N - CENTRO JACUPIRANGA - SP
PROPRIETÁRIO (A):	PREFEITURA MUNICIPAL DE JACUPIRANGA CNPJ: 46.582.185/0001-90
ESCALA :	INDICADAS

Assinado por 1 pessoa: RITANNE RISSA CASTRO BECHER RODRIGUES  
 Para verificar a validade das assinaturas, acesse <https://jacupiranga.1doc.com.br/verificacao/F01C-1D25-DA73-8EA5> e informe o código F01C-1D25-DA73-8EA5



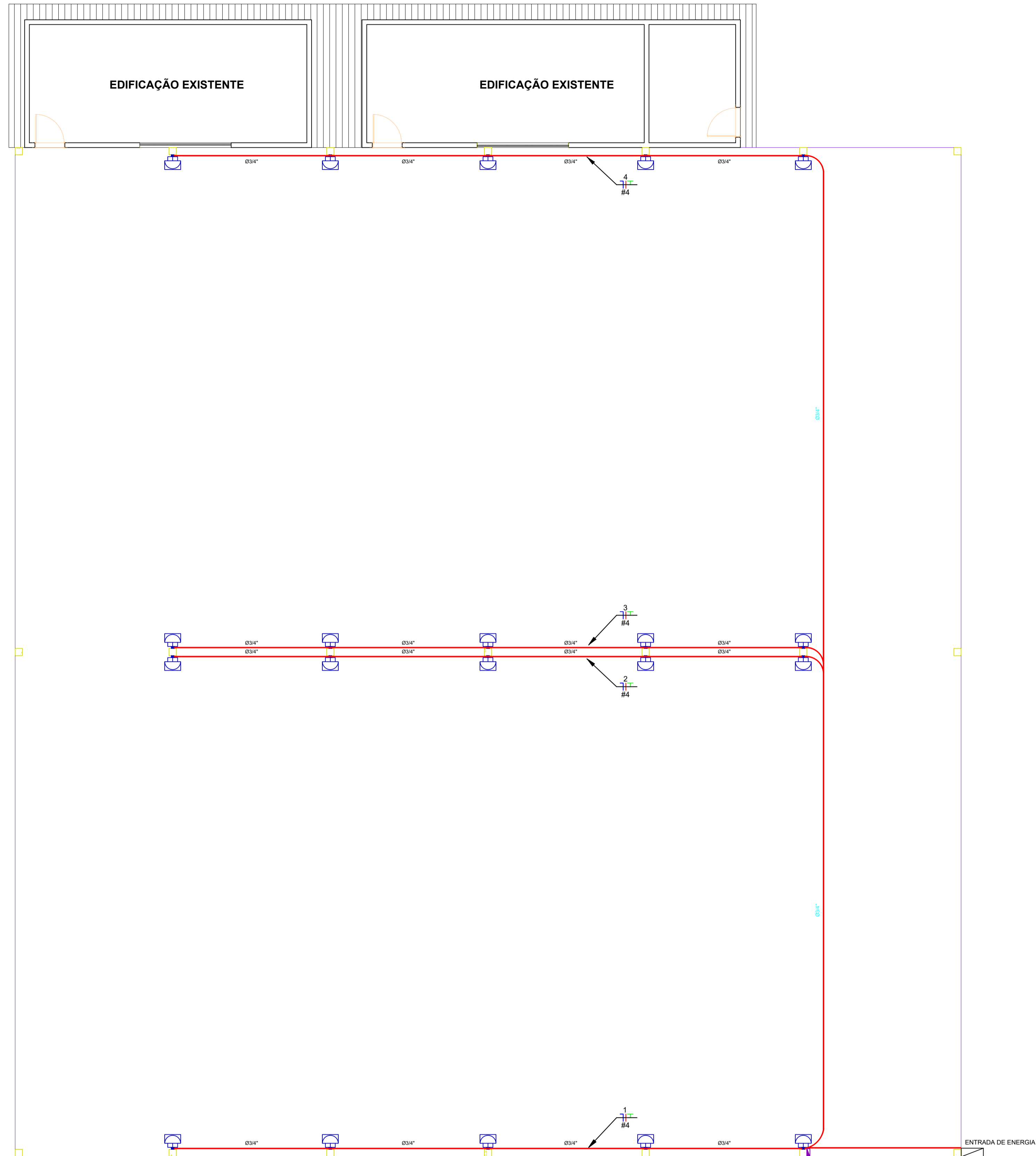

**INSTALAÇÕES ELÉTRICAS**  
ESCALA: 1:100

LEGENDA	
	Eletroduto Flexível Corrugado de PVC amarelo – Diâmetro indicado em planta

NOMENCLATURA	
	QDC – Quadro de Distribuição de Circuito
	Fase
	Neutro
	Retorno
	Terra
	Ponto de Refletor
	Indicação do circuito
	#XX
	Diâmetro da fiação (mm²)

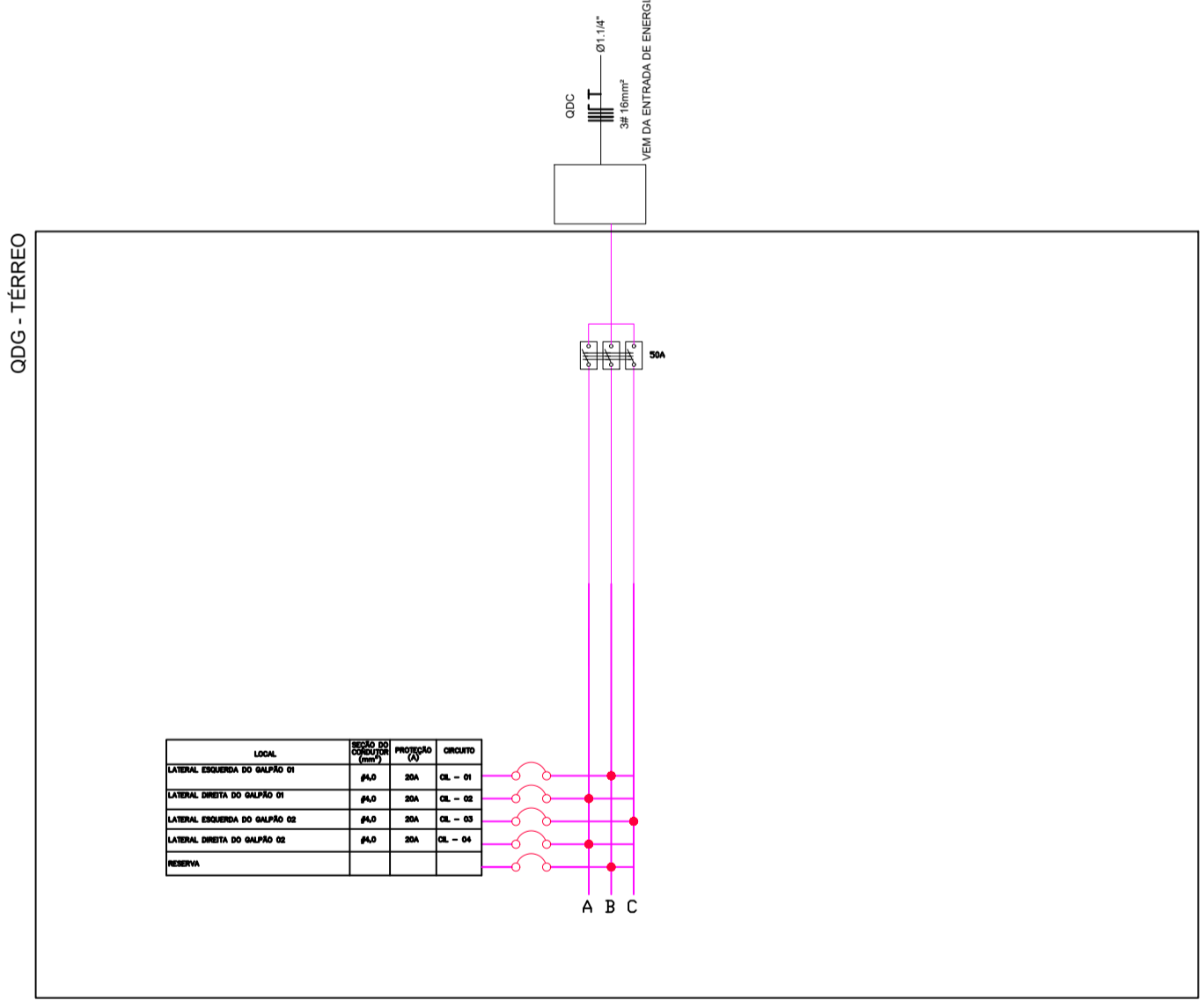

QUANTIDADE	ESPECIFICAÇÃO	UNIDADE	VALOR UNITÁRIO	VALOR TOTAL
01	QDC 300x300x60	QDC		
01	QDC 300x300x60	QDC		
01	QDC 300x300x60	QDC		
01	QDC 300x300x60	QDC		
TOTAL				

**PROJETO DE INSTALAÇÕES ELÉTRICAS**

DESCRIÇÃO: AMPLIAÇÃO DO CENTRO DE EVENTOS E EXPOSIÇÃO PERMANENTE DE JACUPIRANGA - 1ª ETAPA.  
LOCAL: RUA CEL. AVELINO DA GUNHA, S/N - CENTRO JACUPIRANGA - SP  
PROPRIETÁRIO (A): PREFEITURA MUNICIPAL DE JACUPIRANGA CNPJ: 46.582.185/0001-90  
ESCALA: INDICADAS

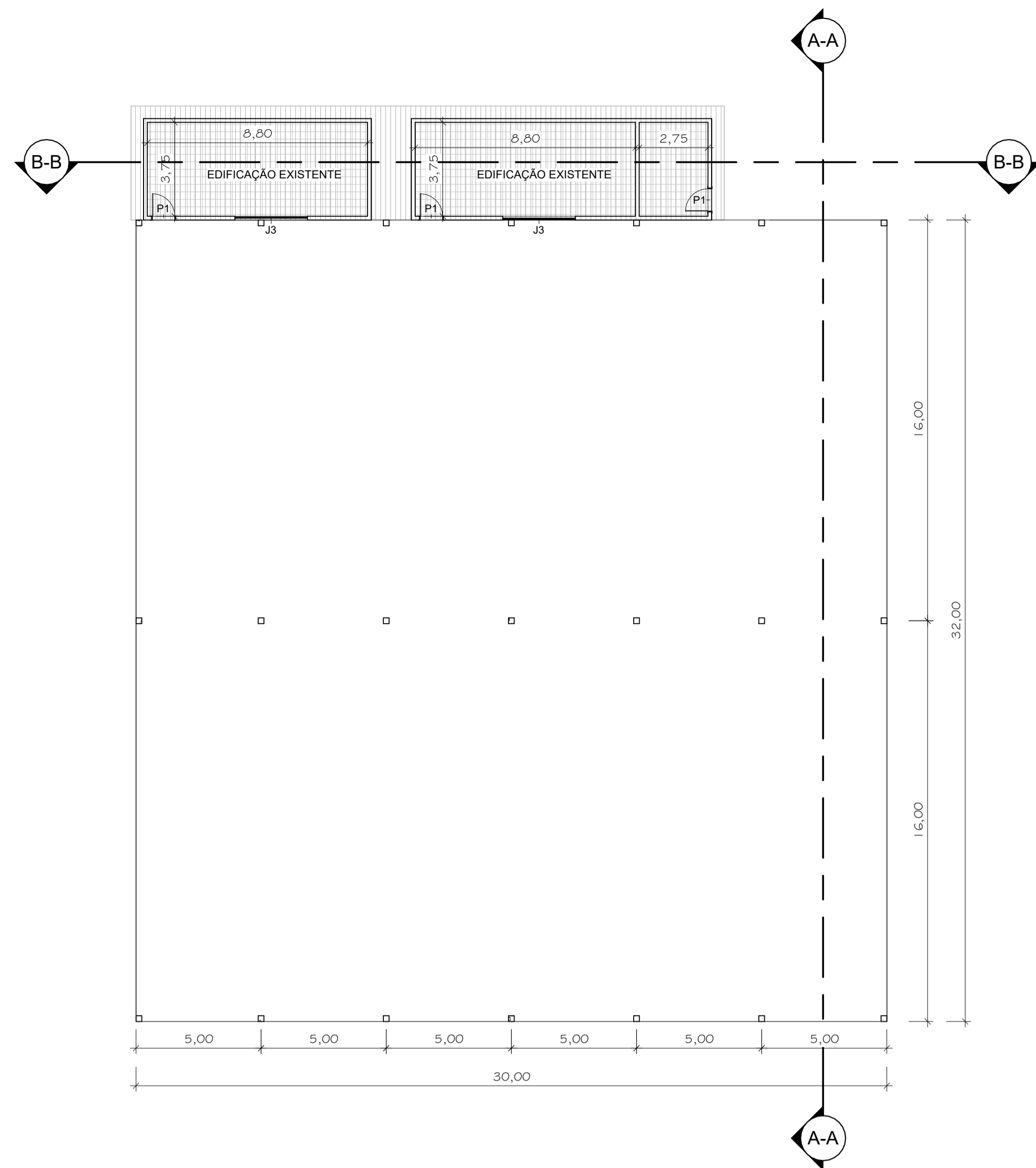

1 **TÉRREO**  
1 : 150

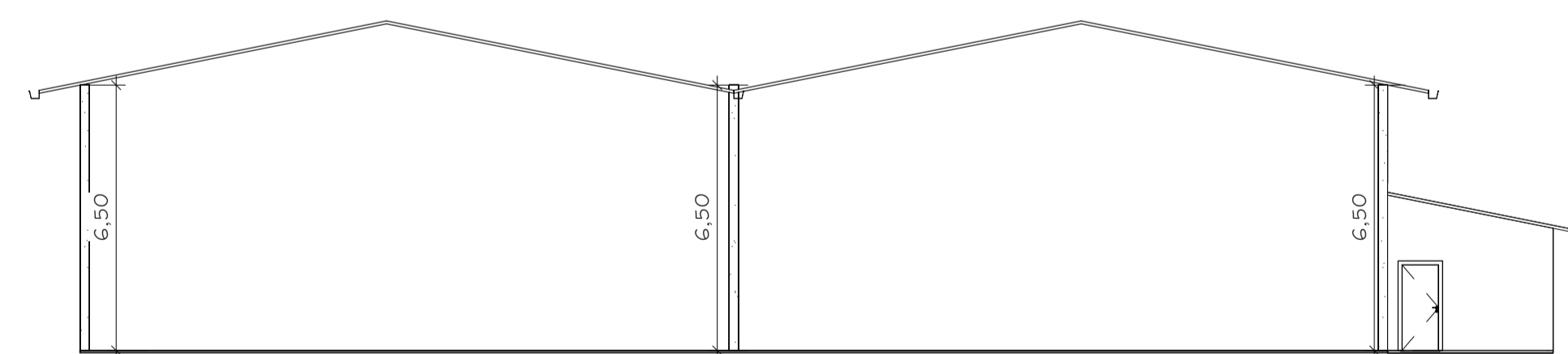

4 **A-A**  
1 : 150

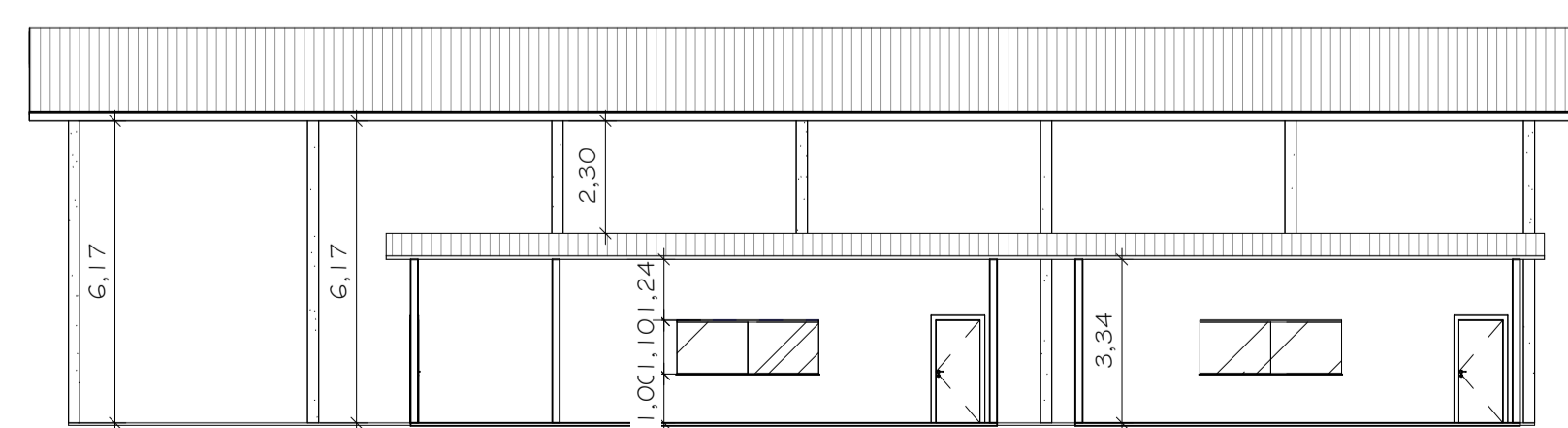

5 **B-B**  
1 : 150

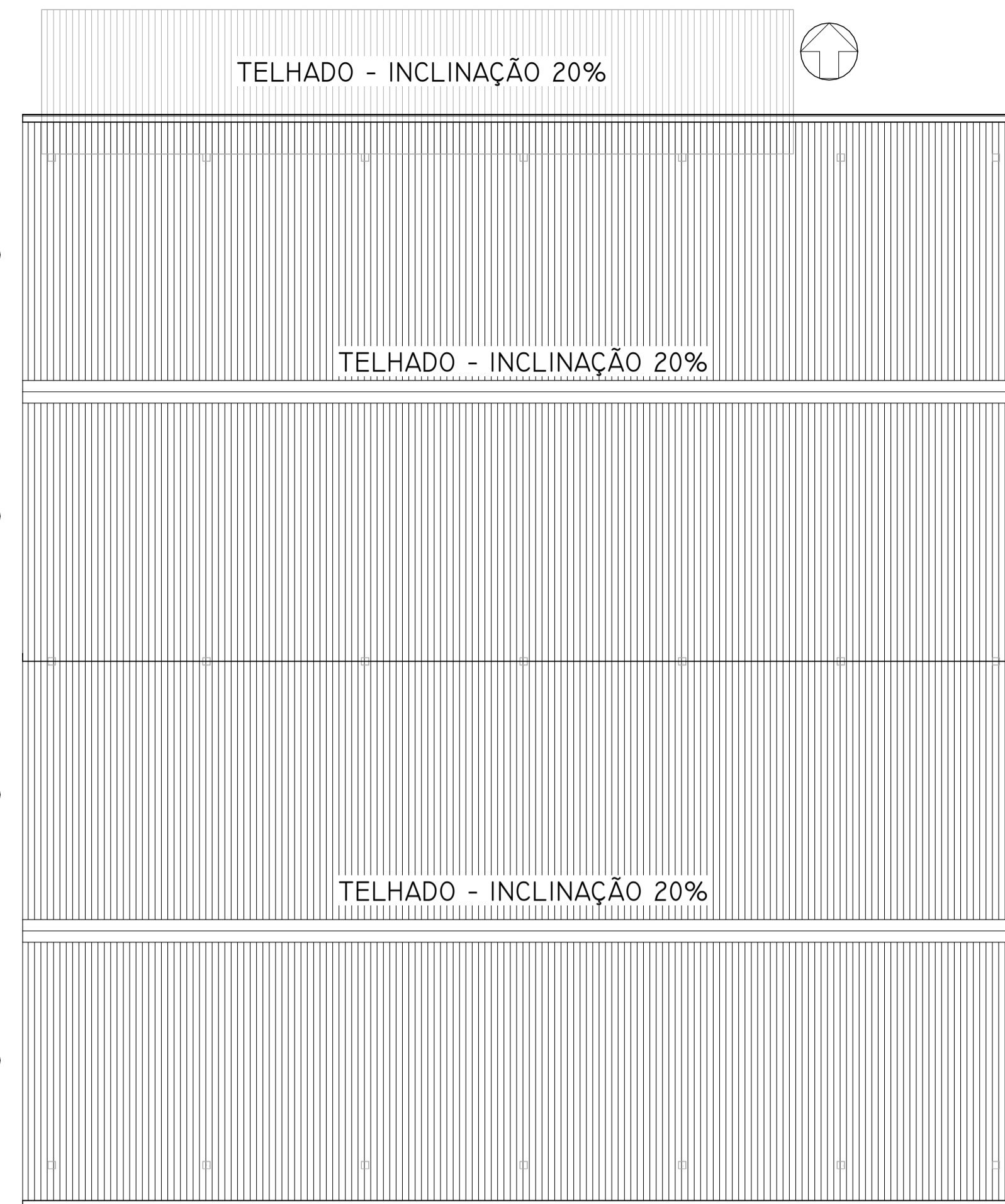

2 **COBERTURA**  
1 : 150

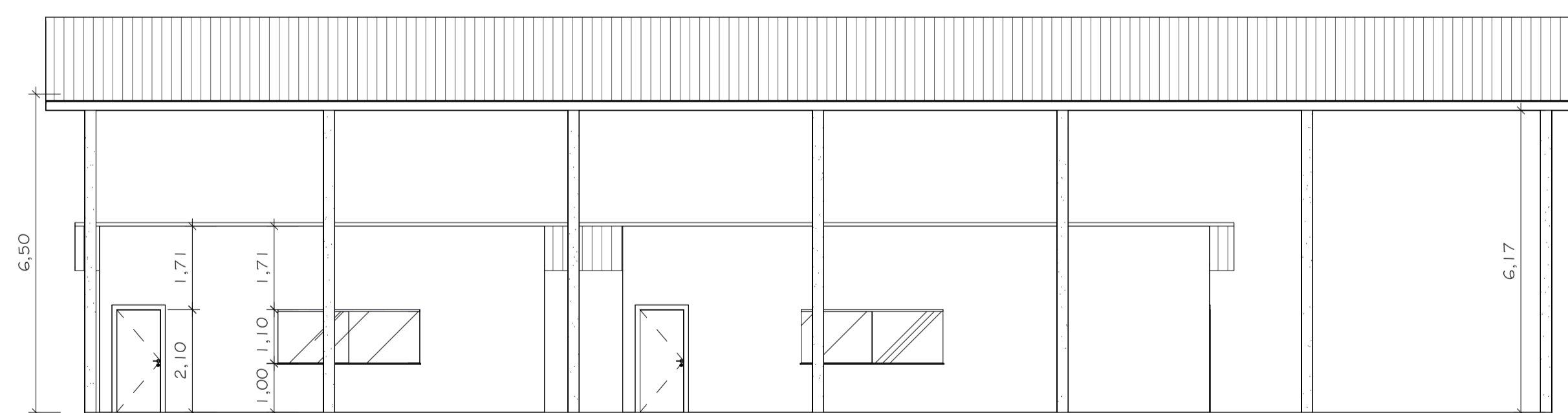

3 **FACHADA**  
1 : 100

PORTAS				
UN	CÓD.	PAVIMENTO	PORTA	
			LARGURA	ALTURA
3	P1	TÉRREO	0,90	2,10

JANELAS			
CÓD.	LARGURA	ALTURA	PEITORIL
J3	2,90	1,10	1,00
2			

PLANTA, CORTES E FACHADA

FOLHA  
4/5

DESCRIÇÃO : AMPLIAÇÃO DO CENTRO DE EVENTOS E EXPOSIÇÃO PERMANENTE DE JACUPIRANGA - 1ª ETAPA.  
 LOCAL : RUA CEL. AVELINO DA CUNHA, S/Nº - CENTRO JACUPIRANGA - SP  
 PROPRIETÁRIO (A): PREFEITURA MUNICIPAL DE JACUPIRANGA CNPJ: 46.582.185/0001-90  
 ESCALA : INDICADAS

DATA : NOVEMBRO/2023

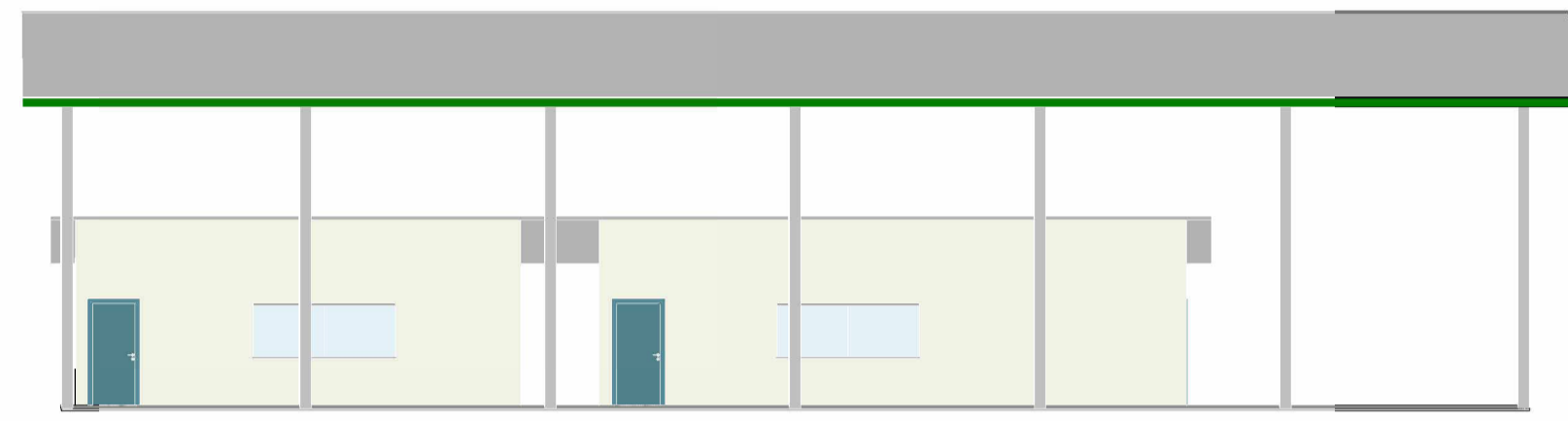

1 3D FRONTAL

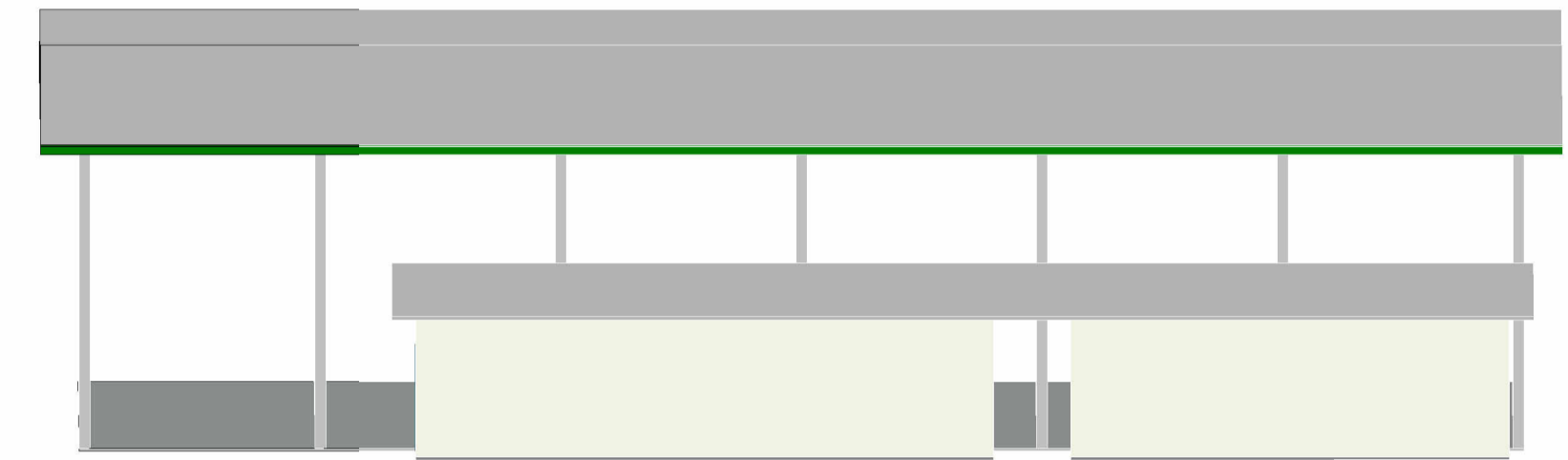

2 3D FUNDOS

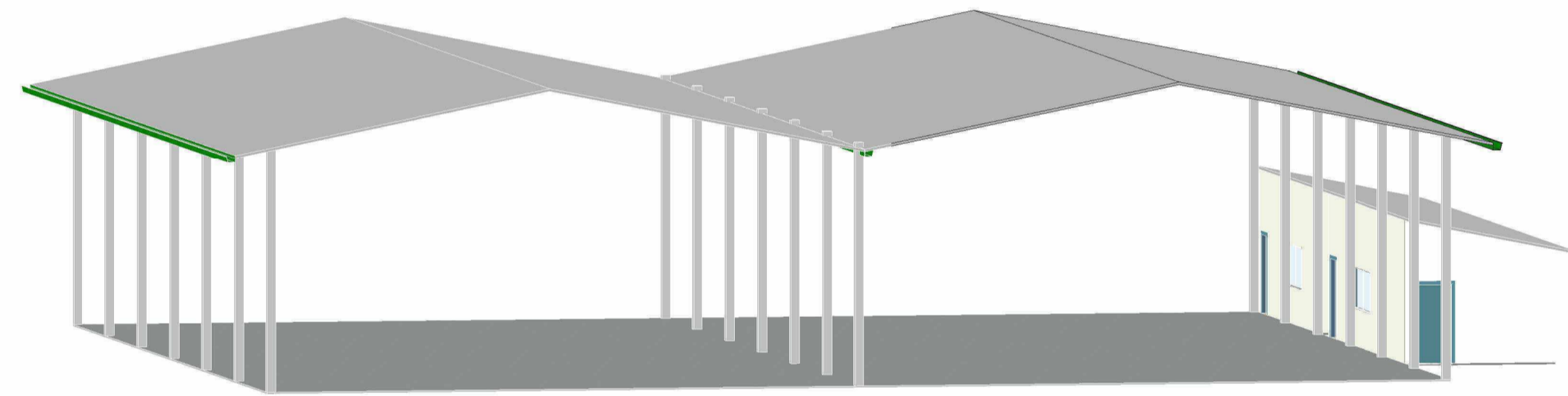

3 3D LATERAL

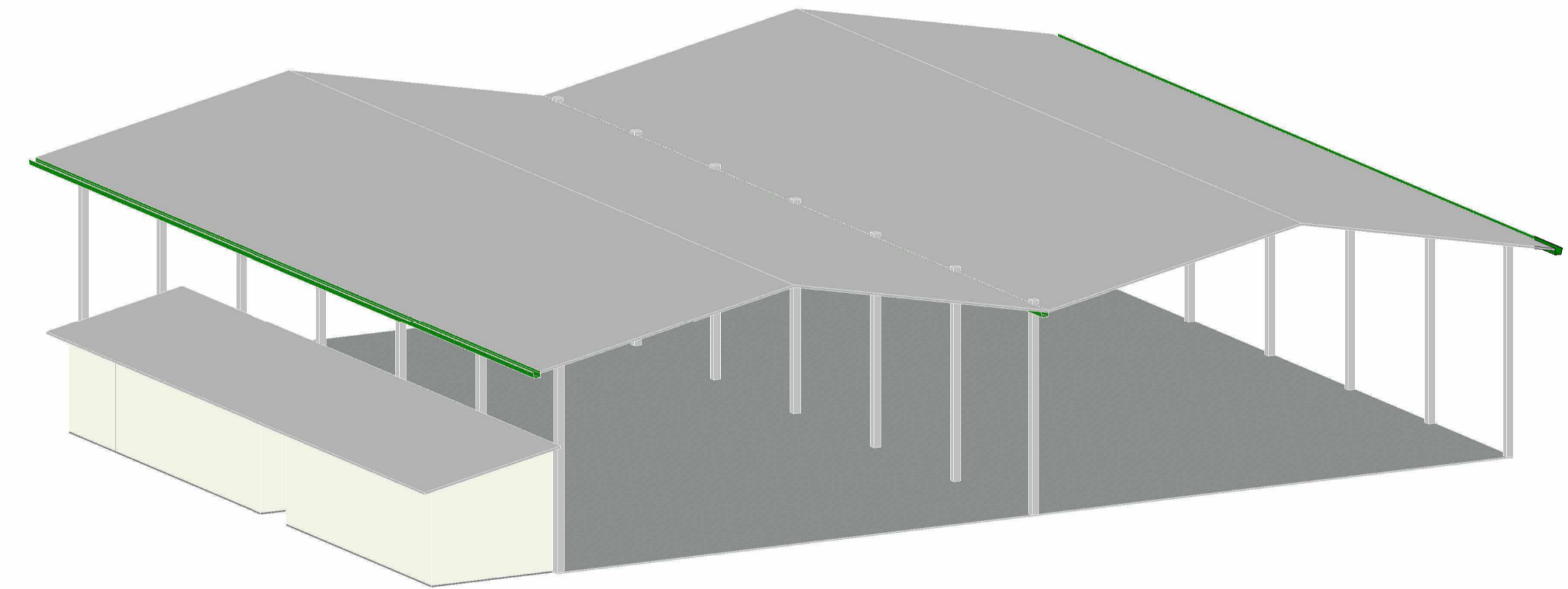

4 3D GALPÕES

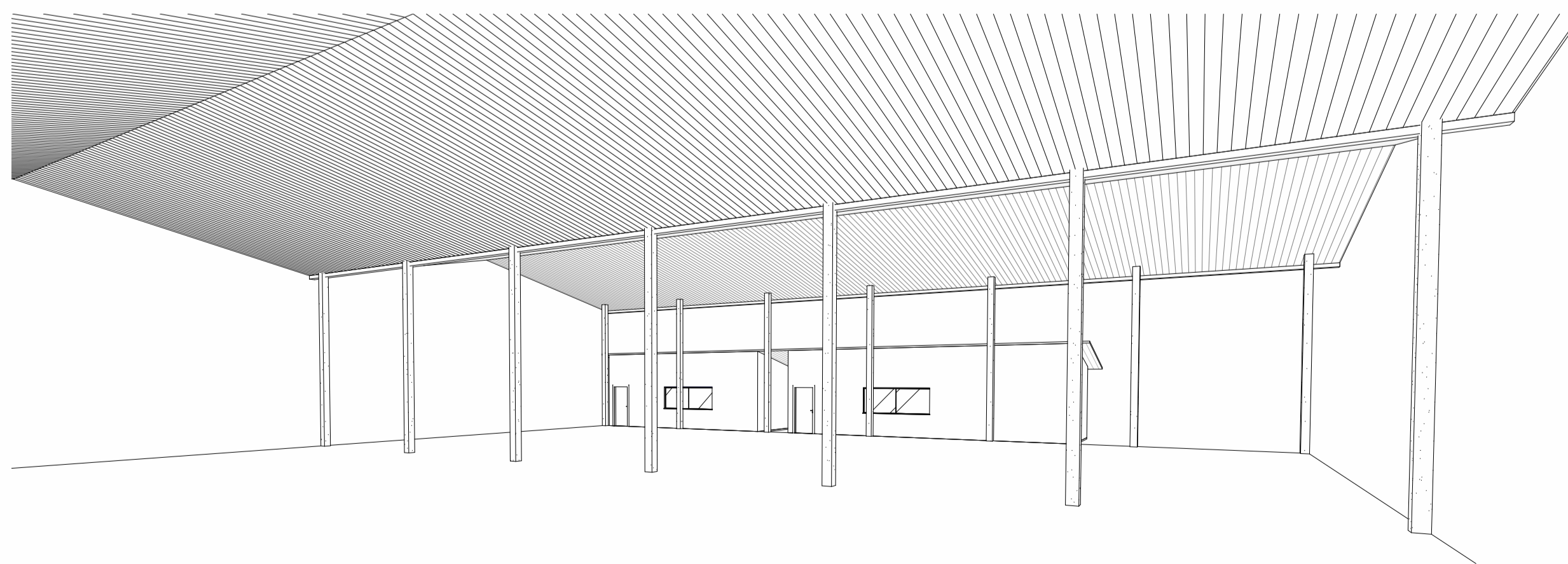

5 PERSPECTIVA INTERNA

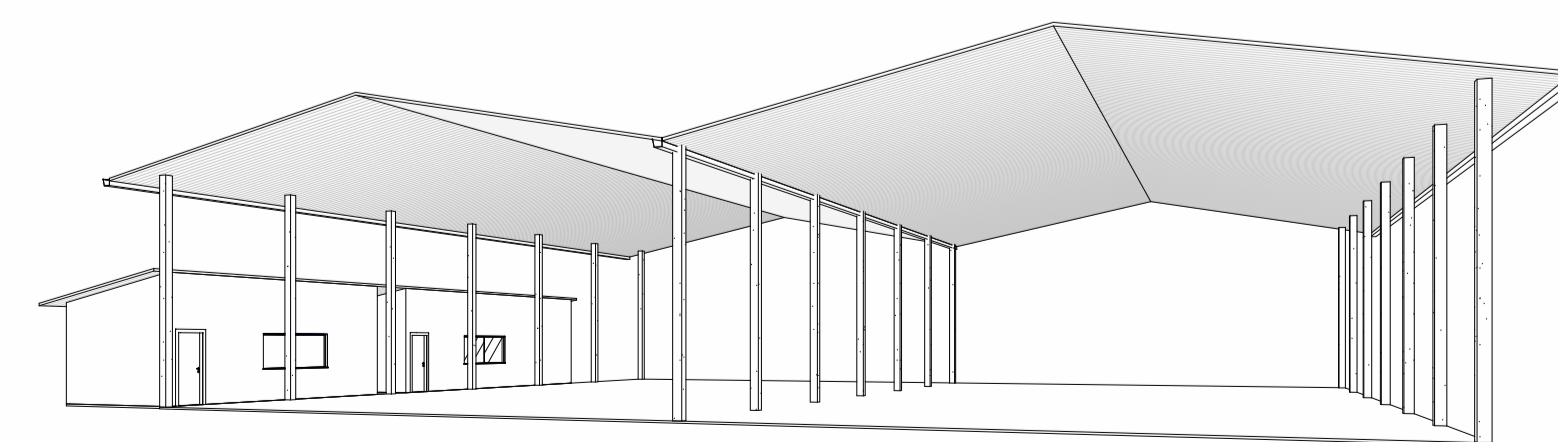

6 PERSPECTIVA EXTERNA

VISTAS 3D		FOLHA 5/5
DESCRIÇÃO :	AMPLIAÇÃO DO CENTRO DE EVENTOS E EXPOSIÇÃO PERMANENTE DE JACUPIRANGA - 1ª ETAPA.	
LOCAL :	RUA CEL. AVELINO DA CUNHA, S/Nº - CENTRO JACUPIRANGA - SP	
PROPRIETÁRIO (A):	PREFEITURA MUNICIPAL DE JACUPIRANGA CNPJ: 46.582.185/0001-90	
ESCALA :	INDICADAS	
		DATA : NOVEMBRO/2023