

PAVIMENTAÇÃO ASFÁLTICA
 TRECHO 1 - RUA CAPOÃ
 COMPR.: 185,00m x LARG.MÉDIA: 6,47m - ÁREA: 1196,95m²
 TRECHO 2 - RUA CAUIM
 COMPR.: 100,50m x LARG.MÉDIA: 7,40m - ÁREA: 743,70m²
 TOTAL DE ÁREA PARA PAVIMENTAÇÃO: 1940,65 m²
 GUIAS E SARJETAS: 571,00 M

- TRECHO 01**
- TRECHO 02**
- SAÍDA D'ÁGUA EM PEDRA ARGAMASSADA - 1 UNID.
- BOCA DE LOBO DUPLA - 08 UNID.
- TUBO Ø 0,60m - 155,00

Executado:	RESPONSÁVEL TÉCNICO ENG ^o SANDRA REGINA ARECO COSTA FERREIRA TORRES CREA/SP: 0600840870	
CLIENTE: PREFEITURA DO MUNICÍPIO DE JACUPIRANGA		
PROJETO: PROJETO DE EXECUÇÃO DE PAVIMENTAÇÃO ASFÁLTICA, DRENAGEM E OBRAS COMPLEMENTARES		FOLHA: 1/3
TÍTULO: INFRAESTRUTURA URBANA		ESCALA: S/ESCALA
LOCAL: RUA CAPOÃ E TRECHO DA RUA CAUIM - JACUPIRANGA / SP		DATA: MAR/2023
		REVISÃO: 0

Assinado por 1 pessoa: SANDRA ARECO
 Para verificar a validade das assinaturas, acesse <https://jacupiranga.1doc.com.br/verificacao/30BF-F08C-6222-FCE0> e informe o código 30BF-F08C-6222-FCE0



Boca de Lobo Dupla c/ Tapa de Concreto

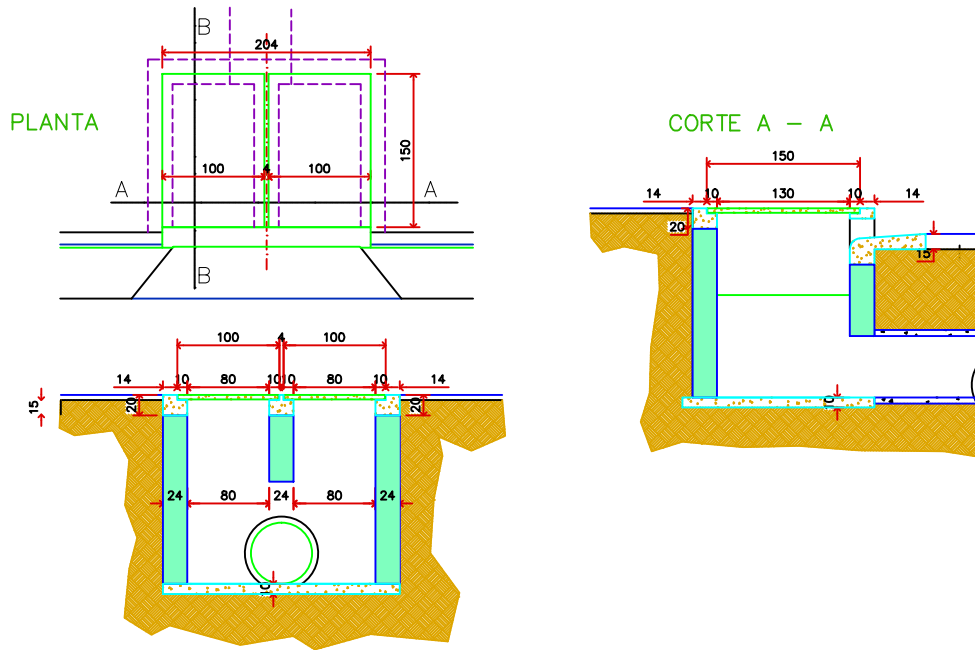

GUIA EXTRUSADA S/ESCALA

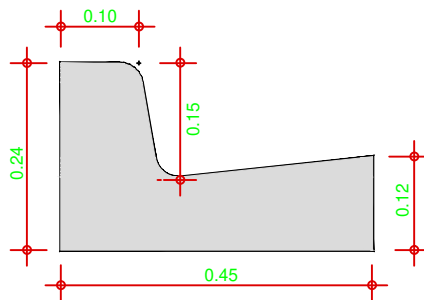

Executado:

RESPONSÁVEL TÉCNICO

ENGª SANDRA REGINA ARECO COSTA FERREIRA TORRES
CREA/SP: 0600840870

CLIENTE:

PREFEITURA DO MUNICÍPIO DE JACUPIRANGA

PROJETO:

PROJETO DE EXECUÇÃO DE PAVIMENTAÇÃO ASFÁLTICA, DRENAGEM E OBRAS COMPLEMENTARES

TÍTULO:

INFRAESTRUTURA URBANA

LOCAL:

RUA CAPOÃ E TRECHO DA RUA CAUIM - JACUPIRANGA / SP



FOLHA:

3/3

ESCALA:

S/ESCALA

DATA:

MAR/2023

REVISÃO:

0

SEÇÃO TRANSVERSAL PAVIMENTAÇÃO ASFÁLTICA

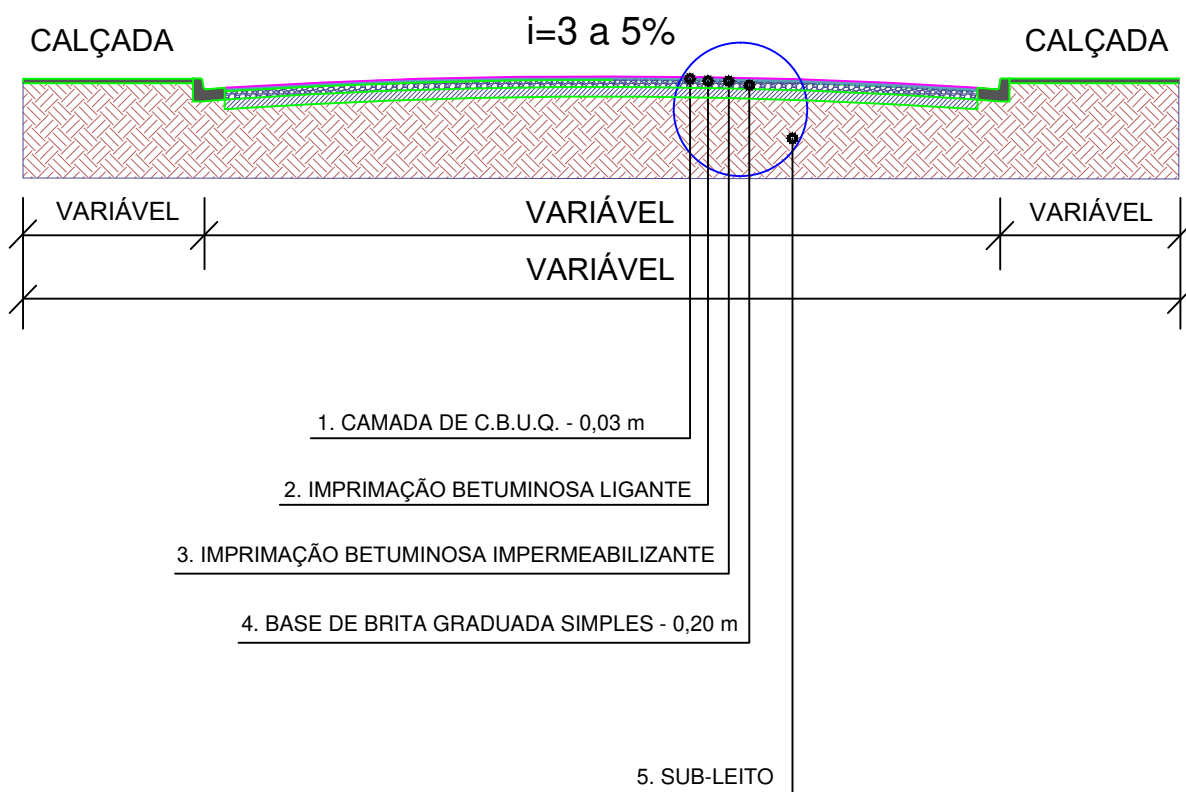

Executado:

RESPONSÁVEL TÉCNICO

ENG^o SANDRA REGINA ARECO COSTA FERREIRA TORRES
CREA/SP: 0600840870

CLIENTE:

PREFEITURA DO MUNICÍPIO DE JACUPIRANGA

PROJETO:

PROJETO DE EXECUÇÃO DE PAVIMENTAÇÃO ASFÁLTICA, DRENAGEM E OBRAS COMPLEMENTARES

TÍTULO:

INFRAESTRUTURA URBANA

LOCAL:

RUA CAPOÃ E TRECHO DA RUA CAUIM - JACUPIRANGA / SP



FOLHA:

2/3

ESCALA:

S/ESCALA

DATA:

MAR/2023

REVISÃO:

0